

System of
Environmental
Economic
Accounting

Webinar sobre la administración de la Evaluación Global de la Contabilidad Ambiental y Económica

21 de septiembre de 2023



United Nations

Objetivos de la evaluación mundial del SCAE

- La encuesta para la evaluación mundial sobre la Contabilidad Ambiental y Económica y las Estadísticas de apoyo tiene como objetivos:
 - > (a) Evaluar el estado actual de implementación nacional del programa de cuentas ambientales y económicas en los países miembros de las Naciones Unidas
 - > (b) Obtener información sobre los acuerdos institucionales establecidos para la compilación de cuentas ambientales y económicas:
 - > (c) Identificar prioridades y planes futuros para la compilación de cuentas ambientales y económicas
 - > (d) Informar sobre los indicadores ODS 15.9.1(b) y 12.b.1
- La primera evaluación fue 2006, y desde 2014, la División de Estadística de la ONU administra **cada 3 años** evaluaciones mundiales de forma completa (de **referencia**). La última evaluación de referencia fue en 2020.
- **Este año se administra una nueva evaluación de referencia (2023)**
- Desde 2021, UNSD administra anualmente evaluaciones abreviadas (versiones simplificadas)

Número de países compilando cuentas del SCAE en el mundo

Evaluación mundial de referencia (versión complete)

Evaluación mundial (version simplificada)

Próxima evaluación mundial de referencia

Alcance (Número de países encuestados)



SEEA



Marco Central



Contabilidad de los Ecosistemas y otras cuentas



SEEA

2017

193

69

69

14

2020

193

89

87

34

2021

136

90

88

36

2022

136

92

91

41

2023

193

Proceso en curso

Los resultados estarán disponibles a comienzos de febrero 2024

(+) 22 territories were surveyed in addition to the 193 Member States countries

La evaluación mundial de referencia 2023 del SCAE en resumen

2023 Evaluación mundial de la Contabilidad Ambiental y Económica	
Objetivo	<p>Evaluar el estado de la implementación nacional de las cuentas del SCAE incluyendo financiamiento, prioridades y arreglos institucionales. Informar sobre el ODS 15.9.1(b)</p>
Encuestados	<ul style="list-style-type: none">• 193 países miembros y territorios• El cuestionario fue enviado a todas las ONE/INE el 11 de septiembre de 2023 (cc a los puntos focales)• ONEs son responsables en coordinar la respuesta con otras instituciones en el país
Alcance	<p>El cuestionario incluye varios aspectos relevantes para la elaboración de las cuentas de la SEEA en los países. Véase la estructura del cuestionario para más detalles.</p>
Años de cobertura	<p>Período de compilación: 2019-2023</p>
Método	<p>Cuestionario online a través de un sistema de gestión de encuestas</p>
Frecuencia	<p>Cada 3 años (evaluación de referencia)</p>
Multilingue	<p>Cuestionario en cinco idiomas (EN, FR, AR, SP, RU)</p>

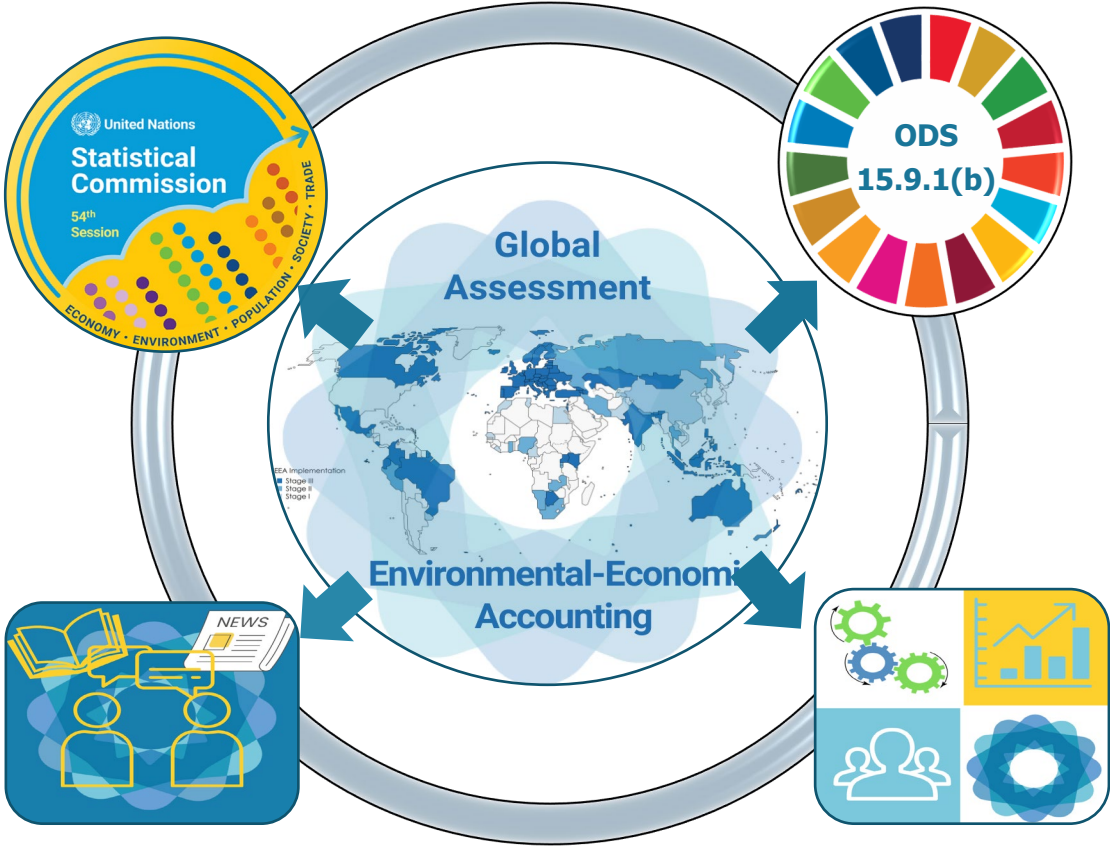

Plazos para la finalización del cuestionario y la evaluación mundial de la Contabilidad Ambiental

Cuestionario
enviado a 193
países

- Inicio: 11
septiembre 2023
- Fecha límite de
entrega de
cuestionarios
2 octubre 2023

Validación de la
información (en
consulta con las
Comisiones
Regionales)

De octubre a
diciembre 2023

Análisis de
resultados y
preparación del
informe final

**Principios de enero
2024**

Informe final para la
**Comisión de
Estadística** de la
ONU y presentación
de resultados para el
ODS 15.9.1(b)
**Principios de febrero
2024**

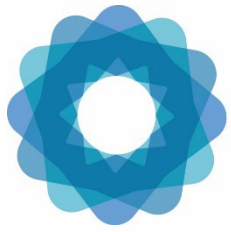

System of
Environmental
Economic
Accounting

Esquema del cuestionario



United Nations

Contenido del cuestionario para la evaluación de referencia

Secciones
1. Identificación de la persona que responde (RD)
2. Estado de implementación (I)
3. Compilación de las cuentas SCAE Marco Central (ICF)
4. Compilación de las cuentas SCAE Contabilidad de los Ecosistemas y otras cuentas (IEA)
5. Arreglos institucionales (IA)
6. Asistencia técnica y cooperación(TA)
7. Planes futuros (FP)
8. Comentarios adicionales

Cómo responder al cuestionario

- Un cuestionario por país
- En principio, las respuestas deben ser proporcionadas y coordinadas por las Oficinas Nacionales de Estadística.
- En algunos países, otras instituciones pueden proporcionar la respuesta al cuestionario, si son éstas las encargadas de compilar las cuentas del SCAE en el país
- Asegurarse de solicitar información a cualquier otra institución que participe en la compilación de las cuentas en el país y que sus respuestas sean completas.
- Una vez iniciado y guardado el cuestionario, obtendrá un enlace único que puede ser utilizado para continua y por diferentes usuarios o a través de diferentes dispositivos.
- El cuestionario tiene muchas ramificaciones y saltos de preguntas



Implementación

- La primera pregunta es importante, ya que el cuestionario se ramificará y saltará preguntas en función de la respuesta
- Una cuenta se considera compilada si
 - ✓ Se ha compilado en los últimos cinco años (2019-2023)
 - ✓ Se está compilada actualmente (es decir, está en proceso de recopilación, pero aún no se ha validado ni finalizado).
 - ✓ Se compila en términos físicos o monetarios, o ambos
 - ✓ Estado experimental o piloto
 - ✓ Nivel regional o nacional
 - ✓ Coherente con el SCAE

Implementación

11.

¿Han llevado a cabo en su país la compilación de cuentas ambientales y económicas en los últimos cinco años (2019-2023)?

**Para propósitos de esta evaluación, una cuenta ambiental y económica se considera como compilada si la cuenta ha sido compilada, en términos físicos o monetarios, en los últimos cinco años, y si la cuenta es consistente con el marco contable del SCAE (p. ej., principios de medición y clasificaciones). La compilación de las cuentas puede ser experimental o a nivel subnacional.*

☒ Sí, se ha compilado al menos una cuenta ambiental y económica en los últimos cinco años

Implementación

11.

¿Han llevado a cabo en su país la compilación de cuentas ambientales y económicas en los últimos cinco años (2019-2023)?

**Para propósitos de esta evaluación, una cuenta ambiental y económica se considera como compilada si la cuenta ha sido compilada, en términos físicos o monetarios, en los últimos cinco años, y si la cuenta es consistente con el marco contable del SCAE (p. ej., principios de medición y clasificaciones). La compilación de las cuentas puede ser experimental o a nivel subnacional.*

☐ Sí, se ha compilado al menos una cuenta ambiental y económica en los últimos cinco años

☒ Actualmente se está compilando la primera cuenta ambiental y económica en el país

☐ No, en el país se compiló al menos una cuenta ambiental y económica, pero fue hace más de cinco años

☐ No, aún no se han compilado cuentas ambientales y económicas, pero se planea hacerlo en el futuro

☐ Nunca se han compilado cuentas ambientales y económicas en el país y no hay planes para hacerlo en el futuro

Compilación del Marco Central del SCAE

ICF4. ¿Qué cuentas del Marco Central del SCAE se están compilando o han sido compiladas en su país en los últimos cinco años? (2019 - 2023)

Por favor seleccione todas las cuentas que correspondan e indique los años en los que se llevó a cabo la compilación de estas cuentas (por ejemplo, si las cuentas se están compilando en el año 2023 para el año contable 2021, por favor seleccione 2023 como año de compilación)

- El año de compilación se refiere al año en que se elaboraron las cuentas, NO al año de referencia (año de los datos)
- Por ejemplo, una cuenta compilada o en proceso de compilación en 2023 para el año de referencia 2016, debe considerarse compilada y el año de compilación pulsado en la matriz debe ser 2023.
- Cuentas en proceso de compilación pueden abarcar más de un año

	2019	2020	2021	2022	2023
Cuentas de flujos de materiales	<input type="checkbox"/>	<input type="checkbox"/>	<input type="checkbox"/>	<input type="checkbox"/>	<input type="checkbox"/>
Cuentas de flujos de materiales de toda la economía	<input type="checkbox"/>	<input type="checkbox"/>	<input type="checkbox"/>	<input checked="" type="checkbox"/>	<input checked="" type="checkbox"/>
Cuadro de oferta y utilización de agua en unidades físicas	<input type="checkbox"/>	<input type="checkbox"/>	<input type="checkbox"/>	<input type="checkbox"/>	<input type="checkbox"/>
Cuadro de oferta y utilización de agua en unidades monetarias	<input type="checkbox"/>	<input type="checkbox"/>	<input type="checkbox"/>	<input type="checkbox"/>	<input type="checkbox"/>
Cuenta de activos de los recursos de agua en unidades físicas	<input type="checkbox"/>	<input type="checkbox"/>	<input type="checkbox"/>	<input type="checkbox"/>	<input type="checkbox"/>
Cuenta de emisiones al agua	<input type="checkbox"/>	<input type="checkbox"/>	<input type="checkbox"/>	<input type="checkbox"/>	<input type="checkbox"/>
Cuadro de oferta y utilización de energía en unidades físicas	<input type="checkbox"/>	<input type="checkbox"/>	<input type="checkbox"/>	<input type="checkbox"/>	<input type="checkbox"/>
Cuadro de oferta y utilización de energía en unidades monetarias	<input type="checkbox"/>	<input type="checkbox"/>	<input type="checkbox"/>	<input type="checkbox"/>	<input type="checkbox"/>
Cuentas de activos de los recursos minerales y combustibles fósiles en unidades físicas	<input type="checkbox"/>	<input type="checkbox"/>	<input type="checkbox"/>	<input type="checkbox"/>	<input type="checkbox"/>
Cuentas de activos de los recursos minerales y combustibles fósiles en unidades monetarias	<input type="checkbox"/>	<input type="checkbox"/>	<input type="checkbox"/>	<input type="checkbox"/>	<input type="checkbox"/>
Cuentas de emisiones al aire	<input type="checkbox"/>	<input type="checkbox"/>	<input type="checkbox"/>	<input type="checkbox"/>	<input type="checkbox"/>
Cuentas de activos de la tierra en unidades físicas (Cobertura y/o uso)	<input type="checkbox"/>	<input type="checkbox"/>	<input type="checkbox"/>	<input type="checkbox"/>	<input type="checkbox"/>
Cuentas de activos de la tierra en unidades monetarias (Cobertura y/o uso)	<input type="checkbox"/>	<input type="checkbox"/>	<input type="checkbox"/>	<input type="checkbox"/>	<input type="checkbox"/>
Cuentas de activos de los recursos madereros en unidades físicas	<input type="checkbox"/>	<input type="checkbox"/>	<input type="checkbox"/>	<input type="checkbox"/>	<input type="checkbox"/>
Cuentas de activos de los recursos madereros en unidades monetarias	<input type="checkbox"/>	<input type="checkbox"/>	<input type="checkbox"/>	<input type="checkbox"/>	<input type="checkbox"/>
Cuentas de activos de los recursos acuáticos en unidades físicas	<input type="checkbox"/>	<input type="checkbox"/>	<input type="checkbox"/>	<input type="checkbox"/>	<input type="checkbox"/>
Cuentas de activos de los recursos acuáticos en unidades monetarias	<input type="checkbox"/>	<input type="checkbox"/>	<input type="checkbox"/>	<input type="checkbox"/>	<input type="checkbox"/>
Cuentas de activos de otros recursos biológicos	<input type="checkbox"/>	<input type="checkbox"/>	<input type="checkbox"/>	<input type="checkbox"/>	<input type="checkbox"/>
Cuentas de residuos sólidos	<input type="checkbox"/>	<input type="checkbox"/>	<input type="checkbox"/>	<input type="checkbox"/>	<input type="checkbox"/>
Cuentas de gastos en protección ambiental	<input type="checkbox"/>	<input type="checkbox"/>	<input type="checkbox"/>	<input type="checkbox"/>	<input type="checkbox"/>
Cuentas de los gastos en gestión de recursos	<input type="checkbox"/>	<input type="checkbox"/>	<input type="checkbox"/>	<input type="checkbox"/>	<input type="checkbox"/>
Cuentas de bienes y servicios ambientales	<input type="checkbox"/>	<input type="checkbox"/>	<input type="checkbox"/>	<input type="checkbox"/>	<input type="checkbox"/>
Cuentas de impuestos ambientales	<input type="checkbox"/>	<input type="checkbox"/>	<input type="checkbox"/>	<input type="checkbox"/>	<input type="checkbox"/>
Cuentas de subsidios ambientales	<input type="checkbox"/>	<input type="checkbox"/>	<input type="checkbox"/>	<input type="checkbox"/>	<input type="checkbox"/>

Esta cuenta está en proceso de compilación en 2023, pero se refiere a una cuenta de 2016

Compilación de las Cuentas de los Ecosistemas del SCAE y otras cuentas

- La compilación de las cuentas de ecosistemas puede estar basada en la Contabilidad de Ecosistemas de la SEEA (SEEA EA, adoptada en 2021) o en la Contabilidad Experimental de Ecosistemas de la SEEA, según corresponda.
- Las cuentas que aparecen en el cuestionario se basan en la EA de la SEEA
- Si un país ha estado compilando cuentas que no figuran en el cuestionario, puede seleccionar "Otras" y especificar de qué otras cuentas se trata.

IEA4. ¿Qué Cuentas de los Ecosistemas están siendo actualmente compiladas o han sido compiladas en los últimos cinco años (2019-2023)?
Por favor seleccione todas las cuentas que correspondan e indique los años en los que se llevó a cabo la compilación de estas cuentas (por ejemplo, si las cuentas se están compilando en el año 2023 para el año contable 2021, por favor seleccione 2023 como año de compilación)

	2019	2020	2021	2022	2023
Cuentas de extensión de los ecosistemas	<input type="checkbox"/>	<input type="checkbox"/>	<input checked="" type="checkbox"/>	<input checked="" type="checkbox"/>	<input type="checkbox"/>
Cuentas de condición de los ecosistemas	<input type="checkbox"/>	<input type="checkbox"/>	<input type="checkbox"/>	<input type="checkbox"/>	<input type="checkbox"/>
Cuentas de flujos de servicios ecosistémicos en unidades físicas	<input type="checkbox"/>	<input type="checkbox"/>	<input type="checkbox"/>	<input type="checkbox"/>	<input type="checkbox"/>
Cuentas de flujos de servicios ecosistémicos en unidades monetarias	<input type="checkbox"/>	<input type="checkbox"/>	<input type="checkbox"/>	<input type="checkbox"/>	<input type="checkbox"/>
Cuentas de activos ecosistémicos en unidades monetarias	<input type="checkbox"/>	<input type="checkbox"/>	<input type="checkbox"/>	<input type="checkbox"/>	<input type="checkbox"/>

IEA6. Por favor indique si su país está compilando o ha compilado otras cuentas del SCAE en los últimos cinco años (2019-2023). *Seleccione todas las que correspondan e indique los años en que se compilaron estas cuentas (por ejemplo, si las cuentas se están compilando en el año 2023 para el año contable 2021, por favor seleccione 2023 como año de compilación). Si en su país no han compilado las cuentas del listado, por favor no conteste a la pregunta*

	2019	2020	2021	2022	2023
Cuentas de océanos	<input type="checkbox"/>	<input type="checkbox"/>	<input type="checkbox"/>	<input type="checkbox"/>	<input type="checkbox"/>
Cuentas de biodiversidad y/o especies	<input type="checkbox"/>	<input type="checkbox"/>	<input type="checkbox"/>	<input type="checkbox"/>	<input type="checkbox"/>
Cuentas de carbono	<input type="checkbox"/>	<input type="checkbox"/>	<input type="checkbox"/>	<input type="checkbox"/>	<input type="checkbox"/>
Cuentas urbanas	<input type="checkbox"/>	<input type="checkbox"/>	<input type="checkbox"/>	<input type="checkbox"/>	<input type="checkbox"/>
Cuentas de áreas protegidas	<input type="checkbox"/>	<input type="checkbox"/>	<input type="checkbox"/>	<input type="checkbox"/>	<input type="checkbox"/>
Otras cuentas	<input type="checkbox"/>	<input type="checkbox"/>	<input type="checkbox"/>	<input type="checkbox"/>	<input type="checkbox"/>

Preguntas adicionales

16.

¿Se divulgan en su país indicadores y/o agregados utilizando el SCAE? (por ejemplo, PIB ajustado ambientalmente o eficiencia en el uso del agua)

- ☐ Sí
- ☐ No

17. Por favor indique cuáles son los indicadores y/o los agregados divulgados en su país.

IA4. Indique cual es el mecanismo de coordinación interinstitucional o interministerial que ha sido establecido o utilizado para la implementación de las cuentas del SCAE en su país. Seleccione todos los que correspondan

- ☐ Comité directivo de alto nivel
- ☐ Grupos de trabajo técnicos
- ☐ Otro
- ☐ Ninguno ha sido establecido o utilizado

Más información



2023 Global Assessment of Environmental Economic Accounting

<https://seea.un.org/events/webinar-global-assessment-environmental-economic-accounting-0>



SCAE en el mundo

<https://seea.un.org/content/global-assessment-environmental-economic-accounting>



seea.un.org



seea@un.org

MUCHAS GRACIAS

seea@un.org

